L'ORTIE

N° 19
déc 2023

n° spécial

Représentations sociales du changement climatique

Enquête Ademe 2023

Ce que pensent les français

Jacques VARIENGIEN

La 24ème vague d'enquêtes https://librairie.ademe.fr/cadic/8373/Barometre-changement-climatique-vague-2024-graphiques.pdf **de l'ADEME** (Organisme d'état. l'Agence de la transition écologique https://www.ademe.fr), mérite d'être connue. Elle nous donne une image des opinions des français sur les questions écologiques. J'ai pensé que vous seriez intéressés.

Bien sûr, il y a **des questions qui ne sont pas posées ou mal posées,** selon le goût de chacun. Par exemple, pour moi, il manque toujours une question dans toutes les enquêtes :

- *que faudrait-il qu'il se passe pour que vous vous mêliez de vos affaires directement et collectivement ? Ou bien*
- *la situation est-elle urgente et de nature à changer l'ordre des priorités ?*

Dans cette enquête, **il se dégage une tendance persistante qui ne correspond absolument pas à l'apathie ou la résistance locales**. Je ne peux donc pas me résoudre à me taire ni à caresser quiconque dans le sens du poil ; si ce n'est avec des orties !

Je publie cette enquête dans **l'espoir qu'il se passe quelque chose de significatif sur le territoire,** c'est-à-dire que nous trouvions le courage de nous y mettre collectivement. Il est injuste de critiquer les élus comme s'ils étaient des prestataires de services si on ne se lève pas de son fauteuil pour collaborer d'une manière ou d'une autre.

Je réitère ma requête : *il faut réaliser une enquête d'envergure sur les communes, sur le territoire, de façon à ce que nous ayons une image de nous-mêmes ; que les élus cessent de savoir ce que l'on pense sans jamais oser nous le demander ; qu'ils cessent de savoir ce qui est bon pour nous ; que l'on sache aussi ce qu'ils pensent eux-mêmes.*

Un dernier truc. On constate dans cette enquête qu'au final, celles et ceux qui résistent à tout changement, qui relativisent, qui rassurent, ou qui placent leurs espoirs dans des bidules biotechnologiques, pèsent dans les choix d'un poids qu'ils n'ont pas réellement dans l'opinion. Comment s'y prennent-ils ?
On constate que la majorité ne pèse pas sur les choix. Comment s'y prend-t-elle ?

Oui mais que faire ? Me dit-on régulièrement.
Je réponds : **comment régler un problème collectif si on n'en fait pas un problème collectif, mais seulement une question de comportements individuels ?**

Le problème du monde n'est pas dû au pouvoir des gens mauvais et malfaisants, le problème vient plutôt de l'inactivité des gens en faveur du bien. Les gens qui veulent le bien sont inactifs, désorganisés, ils ne se mettent pas en réseau.
Shamdhong Rimpoché. Ex-premier ministre du gouvernent tibétain en exil

crédit photo couverture Image de kroshka__nastya sur Freepik

La méthodologie

- ✓ Echantillon de 1519 personnes représentatif de la population française âgée de 15 ans et plus, constitué selon la méthode des quotas, au regard des critères de sexe, d'âge, de catégorie socioprofessionnelle, de catégorie d'agglomération et de région de résidence.
  Pour cette taille d'échantillon, la marge d'incertitude est de 1,1 à 2,5 points au plus.
- ✓ Echantillon représentatif de 400 dirigeants d'entreprises de 50 salariés et plus, constitué selon la méthode des quotas au regard des critères de taille d'entreprise et de secteur d'activité.
  Pour cette taille d'échantillon, la marge d'incertitude est de 2,1 à 4,9 points au plus.

- ✓ **L'échantillon grand public a été interrogé par questionnaire auto-administré en ligne sur système CAWI** (Computer Assisted Web Interview).
- ✓ **L'échantillon de dirigeants d'entreprise a été interrogé par téléphone sur système CATI** (Computer Assisted Telephone Interview).

- ✓ Le terrain auprès du grand public a été réalisé **du 6 au 12 juillet 2023**.
- ✓ Le terrain auprès des dirigeants d'entreprise a été réalisé **du 19 juin au 11 juillet 2023**.

- ✓ OpinionWay a réalisé cette enquête en appliquant les procédures et règles de la **norme ISO 20252.**

Toute publication totale ou partielle doit impérativement utiliser la mention complète suivante :
« Sondage OpinionWay pour l'ADEME », et aucune reprise de l'enquête ne pourra être dissociée de cet intitulé.

Les enjeux les plus importants pour la France

Q1. Dans cette liste, quelle est la question qui vous paraît la plus importante aujourd'hui pour la France ?
En premier ? En second ? En troisième ? - Trois réponses possibles – Total supérieur à 100%

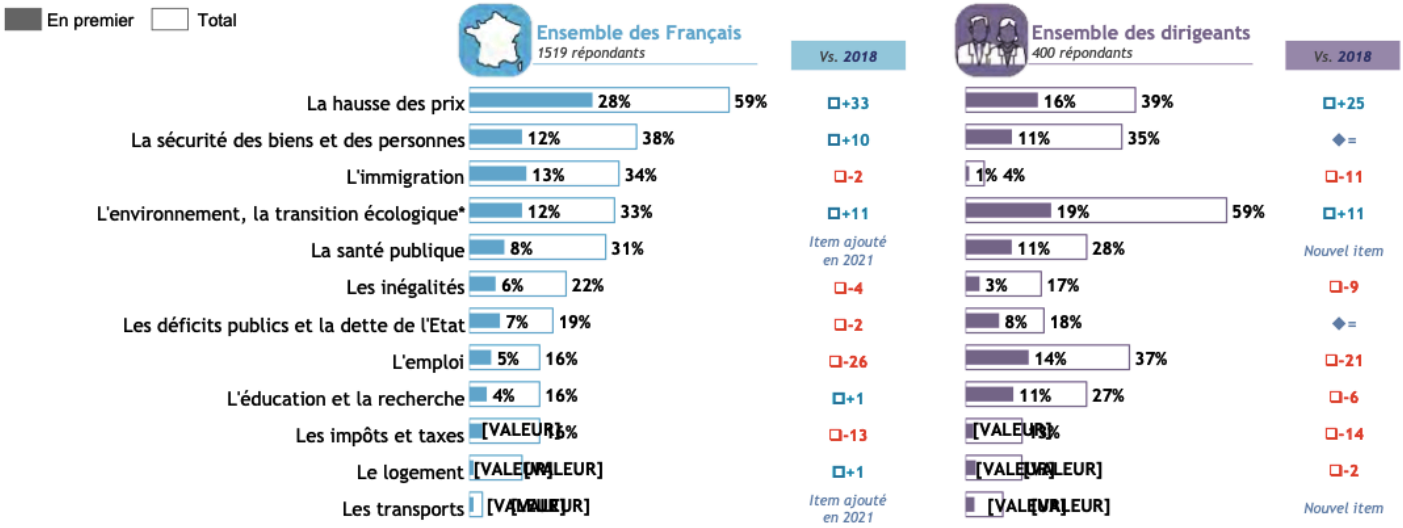

Evolutions présentées sur périmètre comparable entre les Français et les dirigeants, soit par rapport à 2018
** En 2018, l'item « L'environnement, la transition écologique » était libellé « L'environnement » / L'item « Les banlieues » n'est plus posé depuis 2019*

Les problèmes environnementaux les plus préoccupants

Q2. Je vais vous citer un certain nombre de problèmes d'environnement. Quels sont les deux qui vous semblent les plus préoccupants ?
En premier ? En second ? - Deux réponses possibles – Total supérieur à 100%

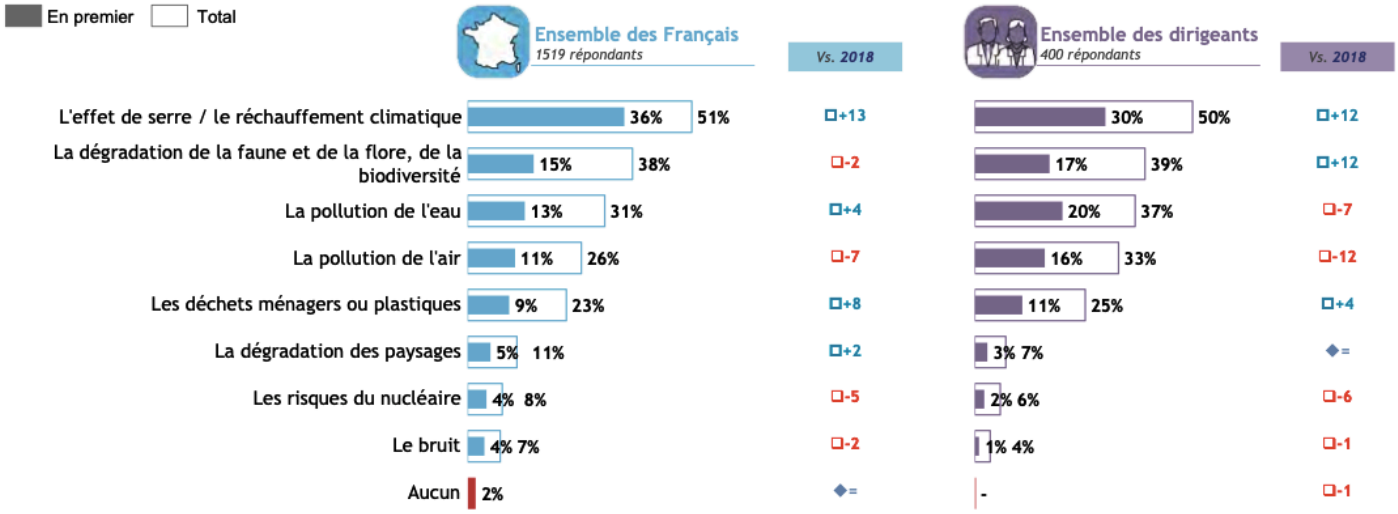

Evolutions présentées sur périmètre comparable entre les Français et les dirigeants, soit par rapport à 2018
**En 2018, l'item était « Les déchets ménagers »*

L'opinion sur l'impact de l'effet de serre

Q5. On parle de l'augmentation de l'effet de serre qui entraînerait un réchauffement de l'atmosphère de la Terre. A votre avis, est-ce plutôt...

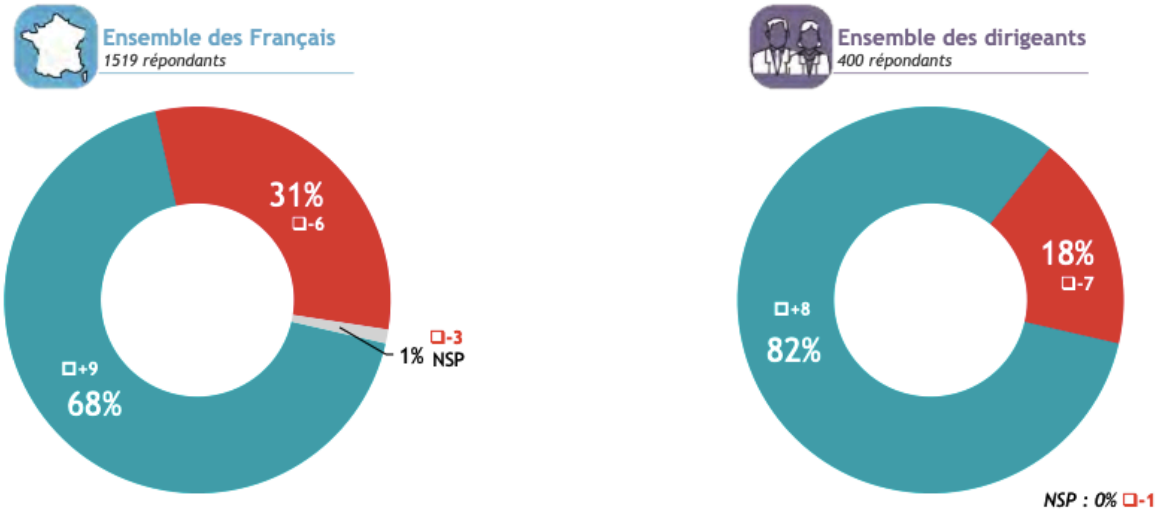

...une hypothèse sur laquelle les scientifiques ne sont pas tous d'accord

... une certitude pour la plupart des scientifiques

Evolutions présentées sur périmètre comparable entre les Français et les dirigeants, soit par rapp

Les conséquences futures du changement climatique

Q8. Si le changement climatique continue, à votre avis, quelles seront les conséquences en France d'ici une cinquantaine d'années ?

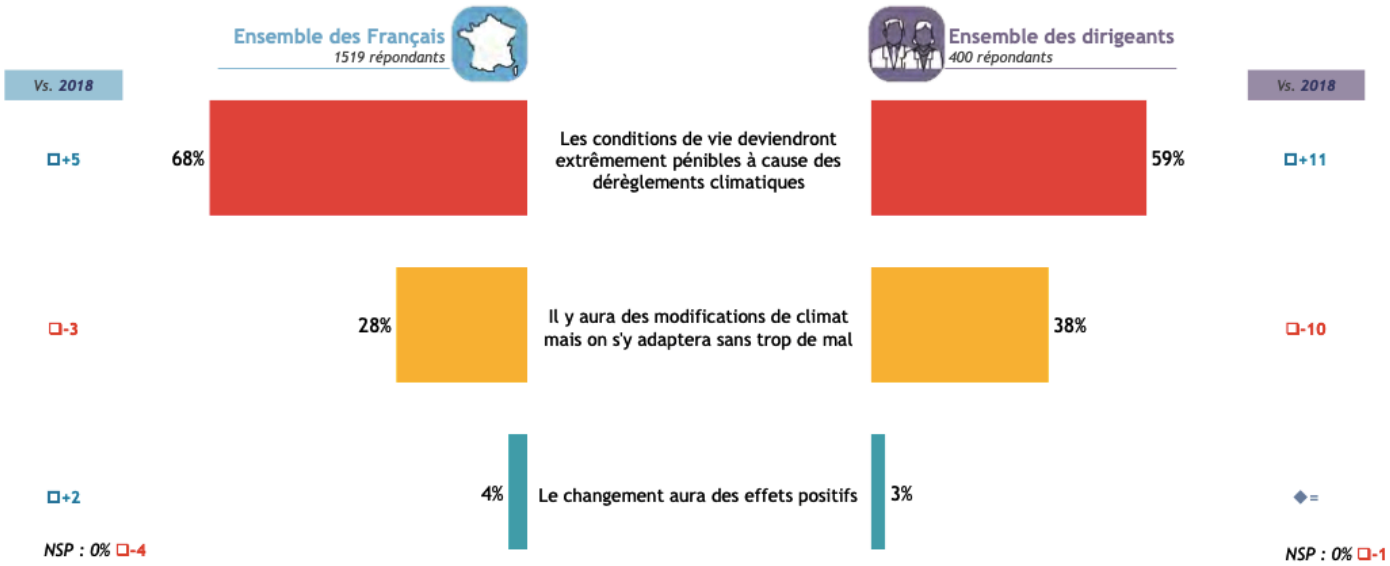

* En 2018, l'item était formulé : « Le changement aura des effets positifs pour l'agriculture et les loisirs » *Evolutions présentées sur périmètre comparable entre les Français et les dirigeants, soit par rapport à 2018*

L'opinion sur la cause des désordres du climat

Q9. De ces trois opinions, laquelle se rapproche le plus de la vôtre ?

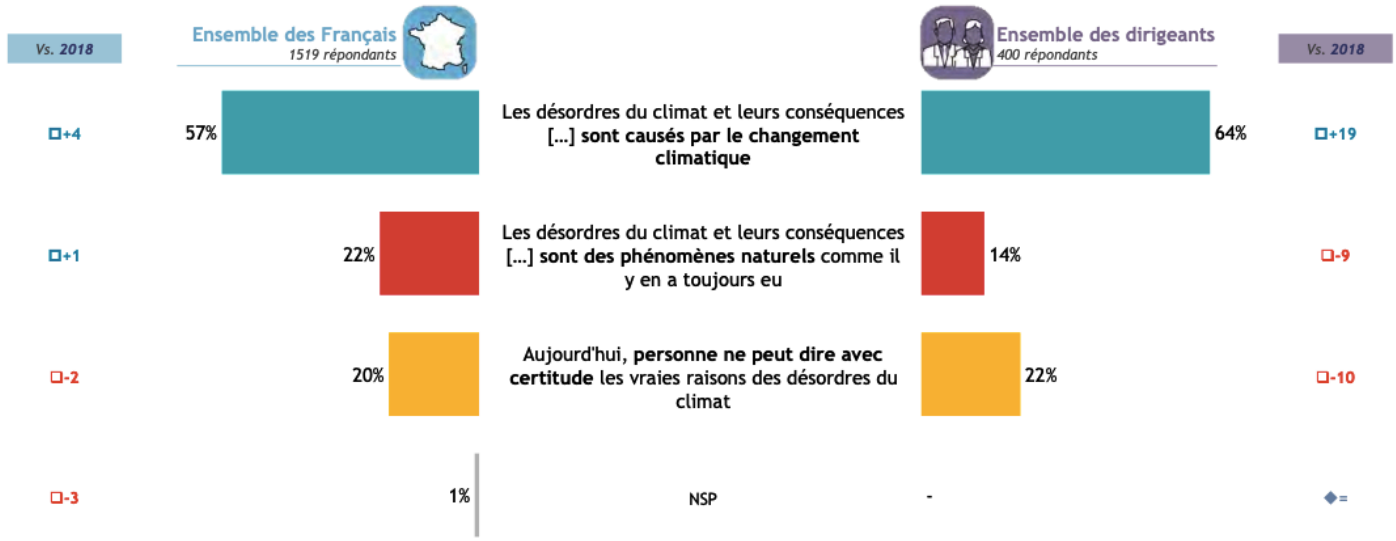

Un peu court comme diagnostic. Comment résoudre un problème si on ne l'a pas défini correctement ?

L'état d'esprit concernant le réchauffement climatique

Q10. Parmi ces trois opinions, laquelle est la plus proche de la vôtre ?
Nouvelle question

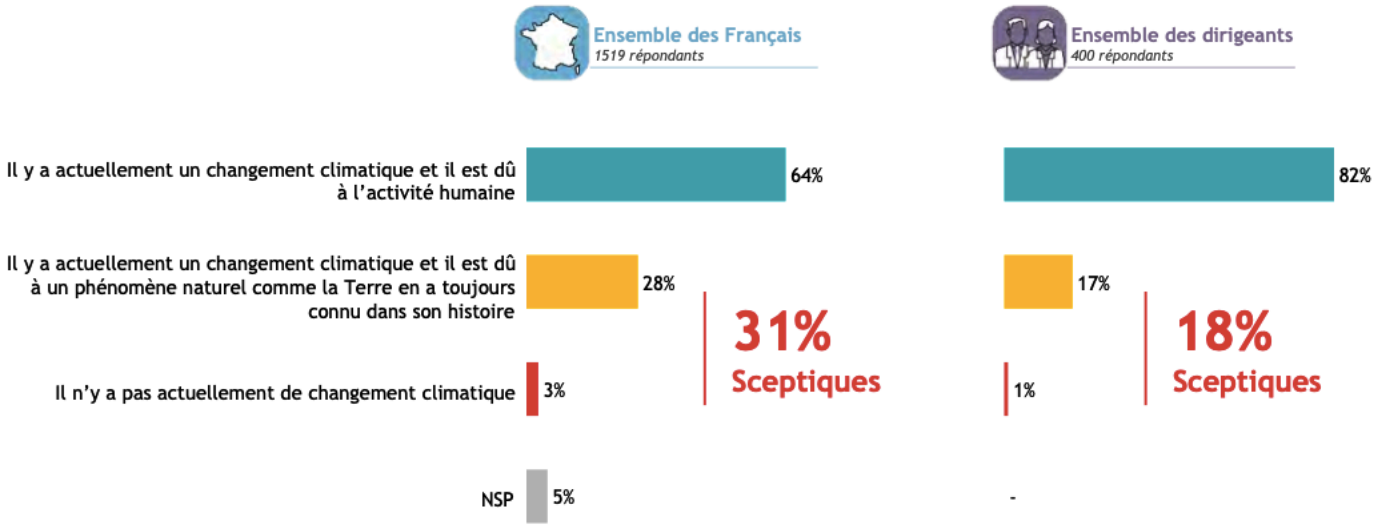

Les solutions face au changement climatique

Q11. De ces quatre opinions, laquelle se rapproche le plus de la vôtre ?

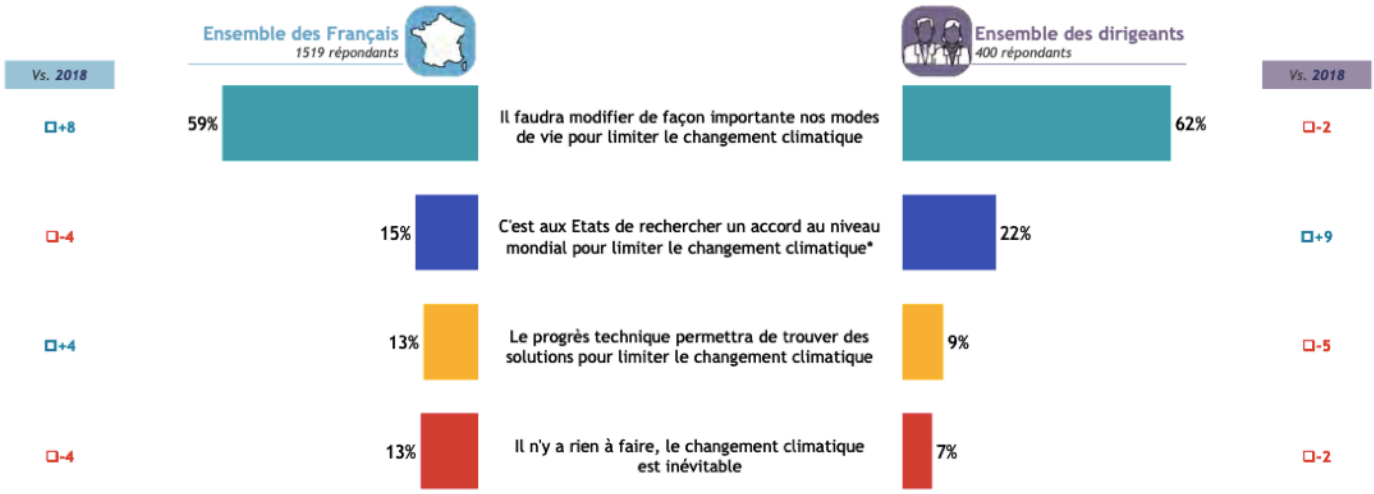

Evolutions présentées sur périmètre comparable entre les Français et les dirigeants, soit par rapport à 2018
**En 2018, l'item testé était «C'est aux Etats de réglementer, au niveau mondial, le réchauffement /changement climatique »*

La médiatisation des enjeux climatiques

Q14. Aujourd'hui, on entend parler du changement climatique dans la presse ou à la télévision.
Selon vous, on parle trop du changement climatique, on en parle suffisamment, ou on n'en parle pas assez ?

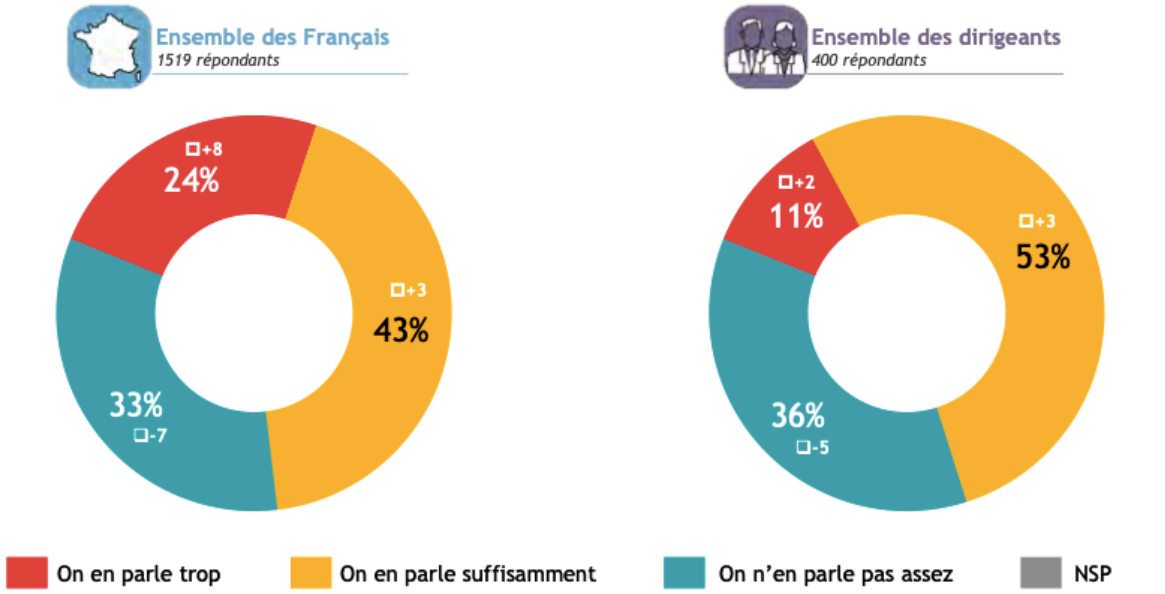

Evolutions présentées sur périmètre comparable entre les Français et les dirige

Les acteurs qui seraient les plus efficaces pour lutter contre le changement climatique

Q15. A votre avis qui serait le plus efficace pour résoudre le problème du changement climatique ?
En premier ? Et en second ? – Deux réponses possibles – Total supérieur à 100%

Liste avec item « Chacun d'entre nous »

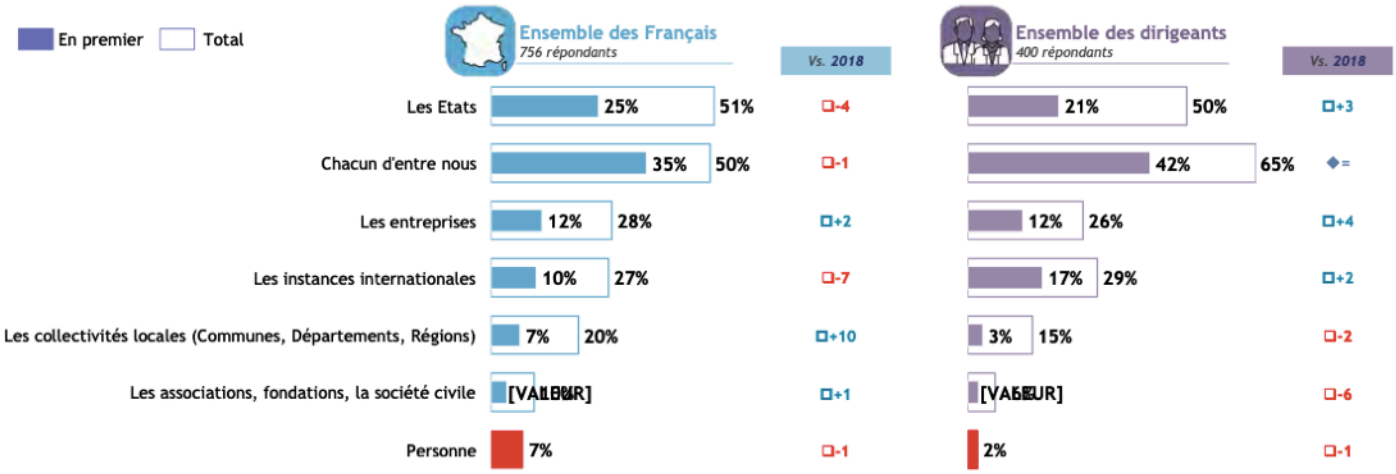

Evolutions présentées sur périmètre comparable entre les Français et les dirigeants, soit par rapport à 2018

Les acteurs qui seraient les plus efficaces pour lutter contre le changement climatique

Ensemble des Français

Q15. A votre avis qui serait le plus efficace pour résoudre le problème du changement climatique ?
En premier ? Et en second ? – Deux réponses possibles – Total supérieur à 100%

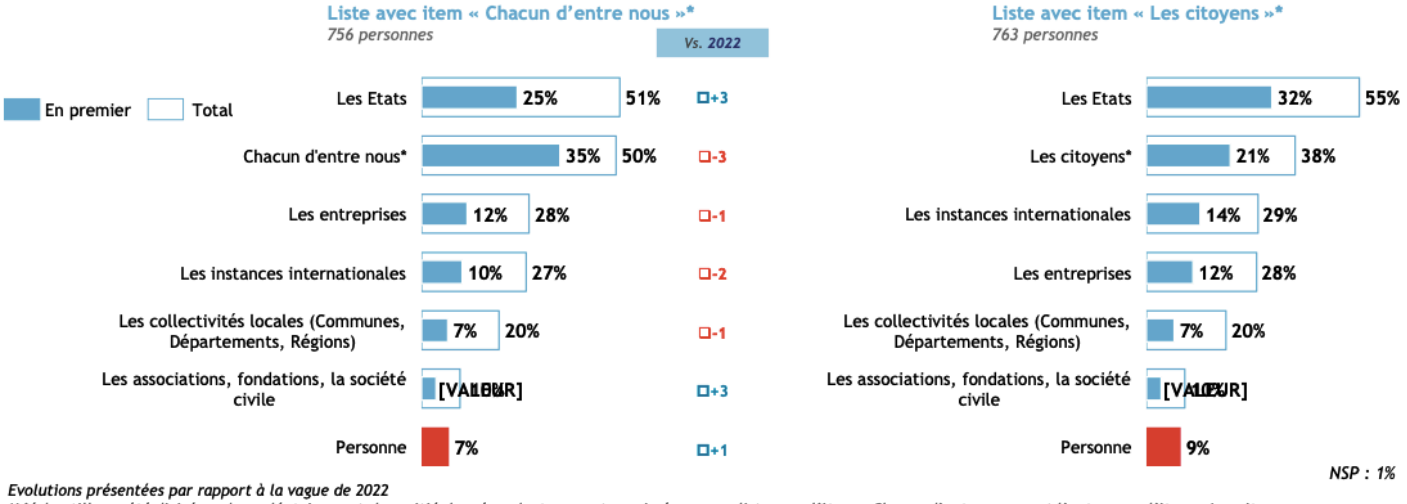

Evolutions présentées par rapport à la vague de 2022
**L'échantillon a été divisé en deux aléatoirement, la moitié des répondants se sont exprimés sur une liste avec l'item « Chacun d'entre nous » et l'autre avec l'item « Les citoyens »*

Les acteurs qui agissent le plus pour résoudre le problème du changement climatique

Ensemble des Français

Q15bis. Et à votre avis, qui agit le plus aujourd'hui pour résoudre le problème du changement climatique ?
En premier ? Et en second ? – Deux réponses possibles – Total supérieur à 100%

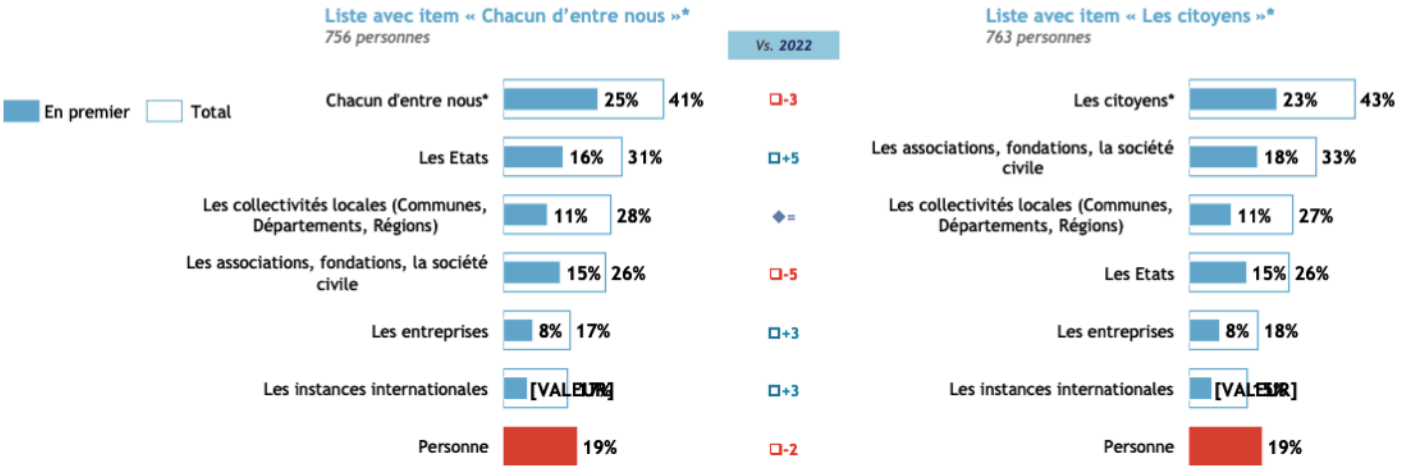

Evolutions présentées par rapport à la vague de 2022
**L'échantillon a été divisé en deux aléatoirement, la moitié des répondants se sont exprimés sur une liste avec l'item « Chacun d'entre nous » et l'autre avec l'item « Les citoyens »*

Les acteurs qui agissent le plus pour résoudre le problème du changement climatique

Q15bis. Et à votre avis, qui agit le plus aujourd'hui pour résoudre le problème du changement climatique ?
En premier ? Et en second ? – Deux réponses possibles – Total supérieur à 100%

Liste avec item « Chacun d'entre nous »

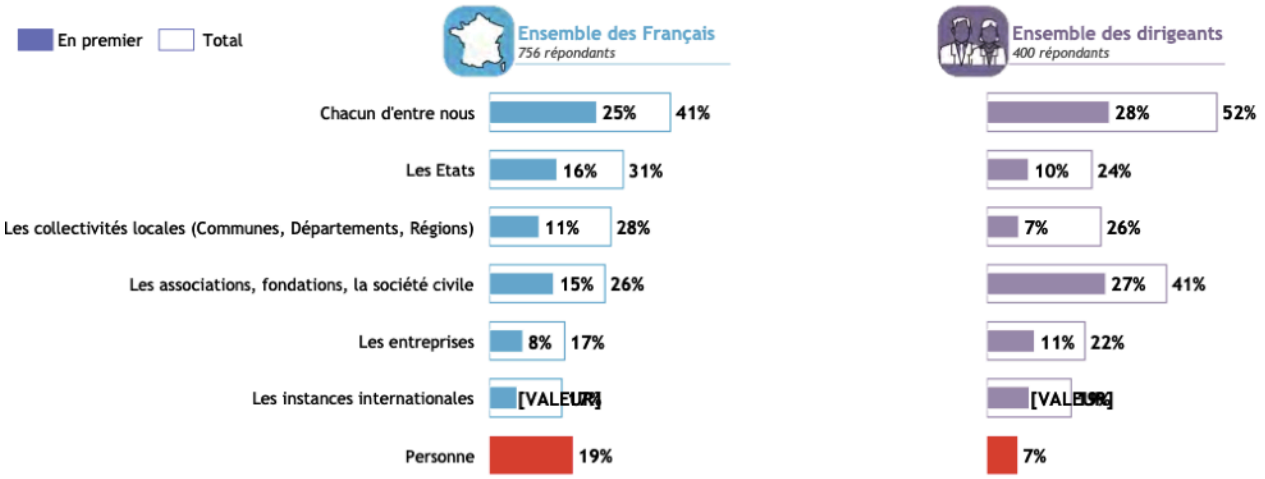

La limitation des effets du changement climatique

Q16. Pensez-vous que le changement climatique sera limité à des niveaux raisonnables d'ici à la fin du siècle ?

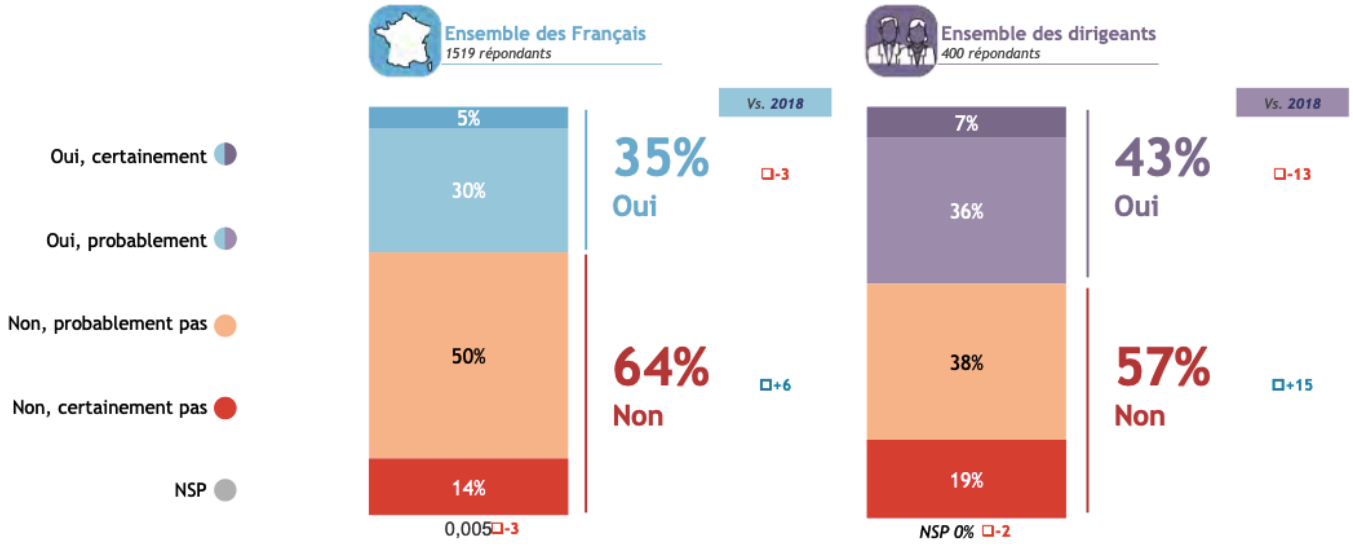

Evolutions présentées sur périmètre comparable entre les Français et les dirigeants, soit par rapport à 2018

La mise en place d'actions pour réduire les émissions de gaz à effet de serre

Ensemble des Français
1519 répondants

Q20. Je vais vous citer des actions qui pourraient réduire les émissions de gaz à effet de serre. Pour chacune, dites-moi si...

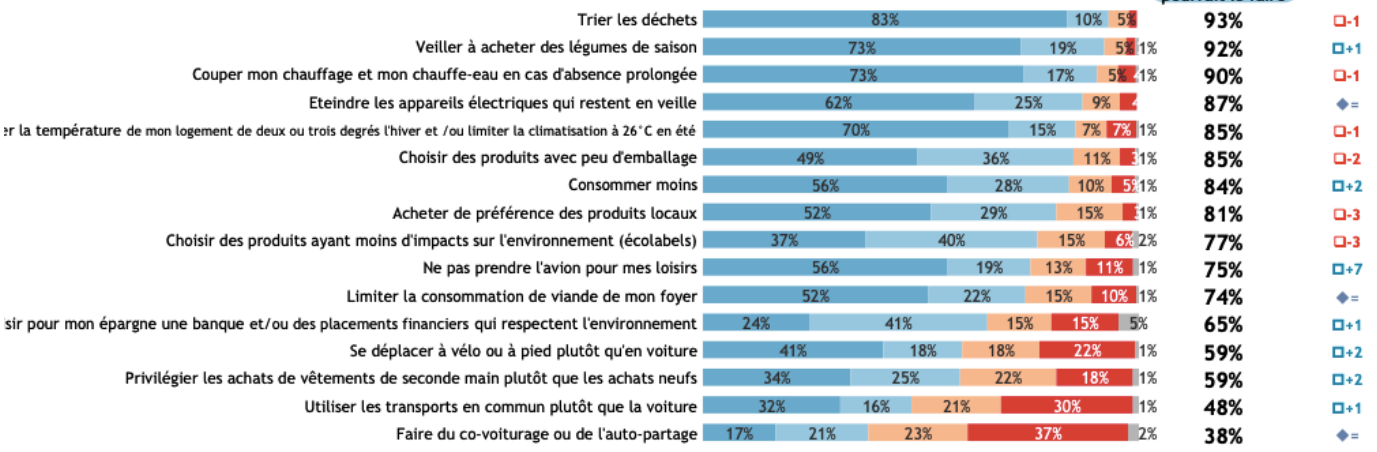

L'opinion sur les mesures destinées à réduire les émissions de gaz à effet de serre

Ensemble des Français
1519 répondants

Q21. Je vais vous citer des mesures destinées à limiter les émissions de gaz à effet de serre. Pour chacune d'entre elles vous me direz si elle vous semblerait très souhaitable, assez souhaitable, pas vraiment souhaitable ou pas du tout souhaitable.

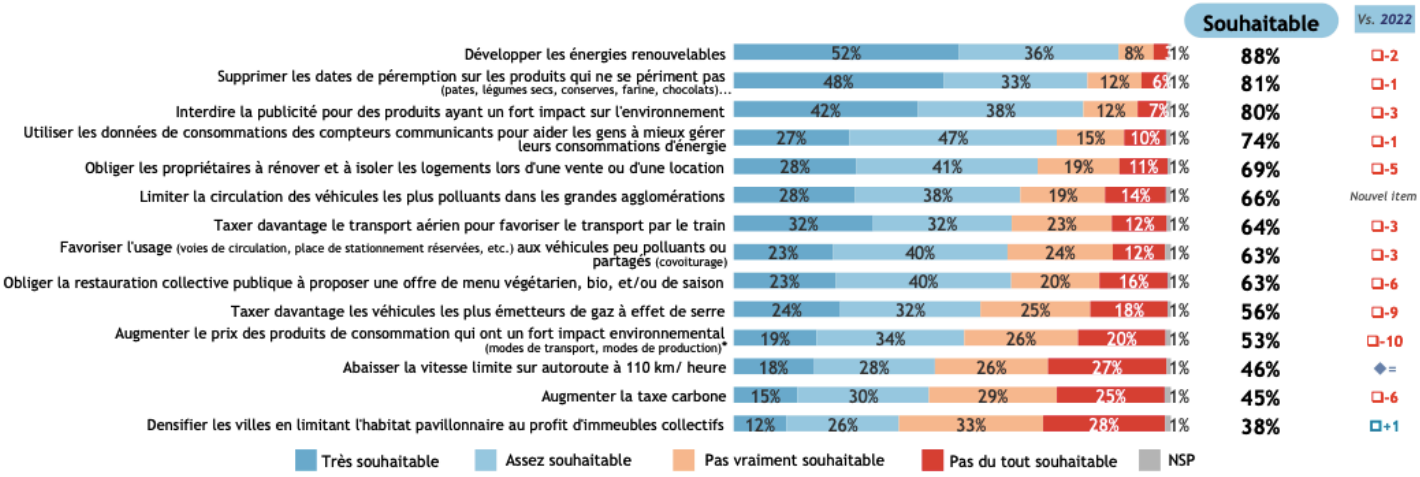

**Les années précédentes, l'item était libellé : « Augmenter le prix des produits de consommation qui sont acheminés par des modes de transport polluants »*

Evolutions présentées par rapport à la vague de 2022

Le caractère inévitable des mesures d'adaptation

Q22. Pensez-vous que votre territoire sera obligé de prendre des mesures importantes dans les décennies à venir pour s'adapter aux nouvelles conditions climatiques ?

Ensemble des Français
1519 répondants

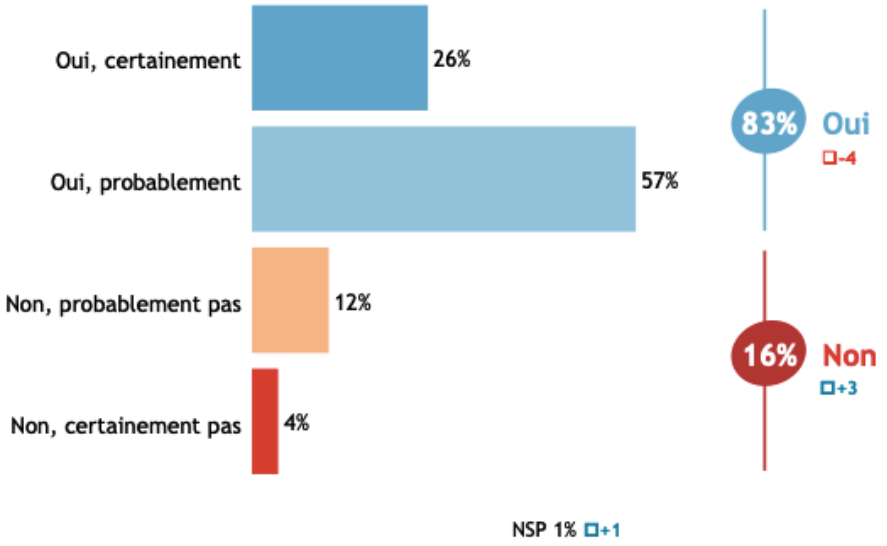

Evolutions présentées p

La connaissance des mesures déjà prises

Q22A. Avez-vous connaissances de mesures déjà prises par votre territoire pour s'adapter et mieux faire face aux conséquences du changement climatique (montée des eaux, sécheresse, baisse de l'enneigement, canicules, inondations, etc.) ?

Ensemble des Français
1519 répondants

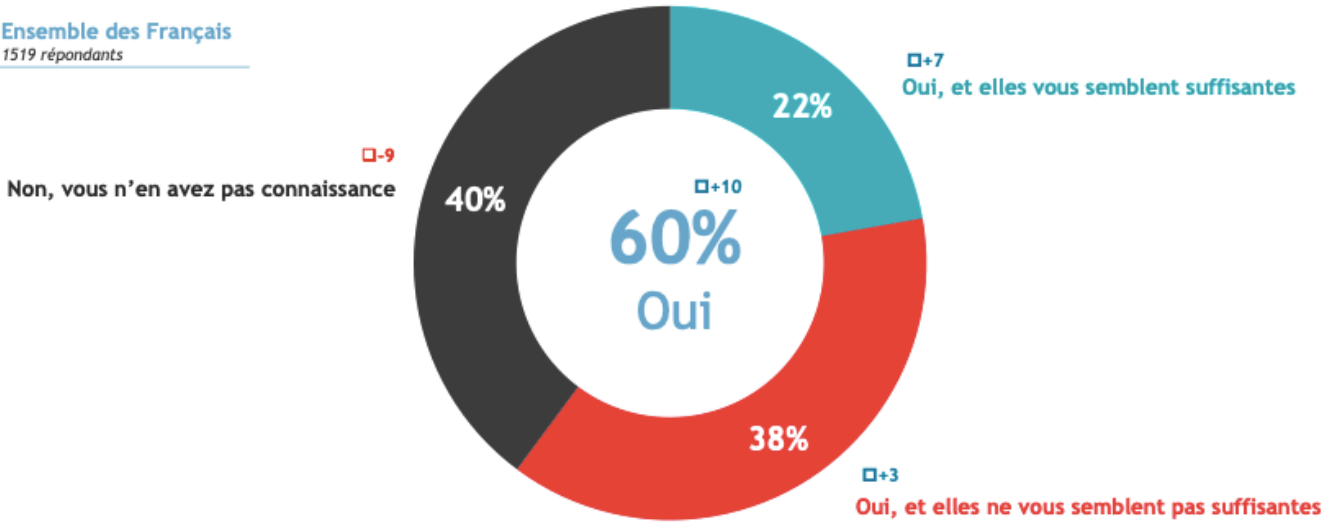

Evolutions présentées par rapp

La véracité des travaux scientifiques sur le changement climatique

Q23. On entend parfois des critiques contre les scientifiques qui étudient les évolutions du climat, disant qu'ils exagèrent les risques du changement climatique. D'autres disent au contraire que les scientifiques évaluent correctement les risques du changement climatique. Quelle est votre opinion à ce propos ?

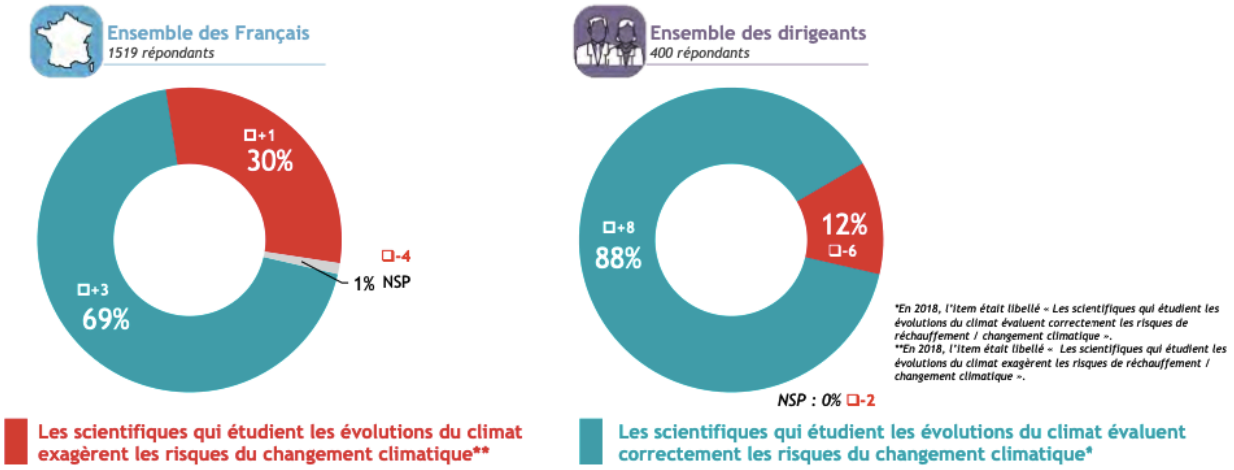

Evolutions présentées sur périmètre comparable entre les Français et les dirigeants, soit par rapport à 2018

Les dirigeants (et les élus dans une autre enquête) sont plus respectueux des démonstrations de la science que la population générale. C'est corroboré également par le niveau d'études ; ne pas en conclure que c'est une question d'intelligence svp. Je vous propose l'hypothèse que c'est une question de pouvoir sur les choses. Il faut bien que l'impuissance et le ressentiment trouvent un lieu d'expression. Et puis, pour les plus pauvres voire la classe moyenne, que peuvent-ils faire… de moins ?

Les actes politiques pour lutter contre le changement climatique

Q23bis. Pour lutter contre le changement climatique, seriez-vous prêt à… ?

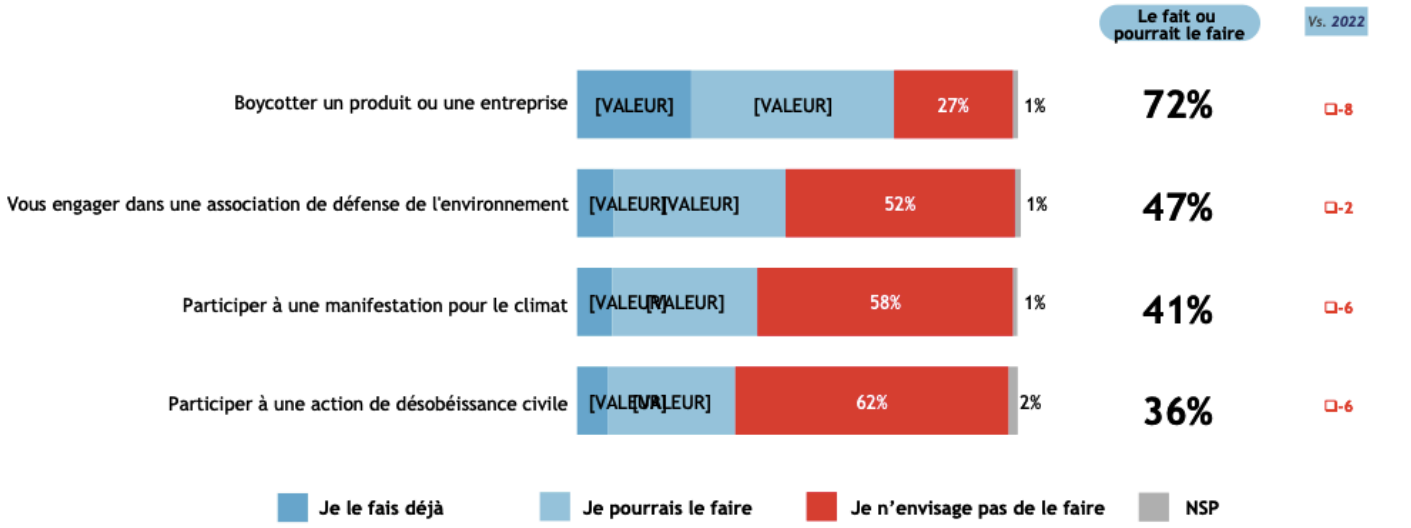

Evolutions présentées par rapport à la vague de 2022

La priorité pour la politique économique du gouvernement

Q25. A votre avis, quelle devrait être la priorité du gouvernement dans la situation actuelle ?

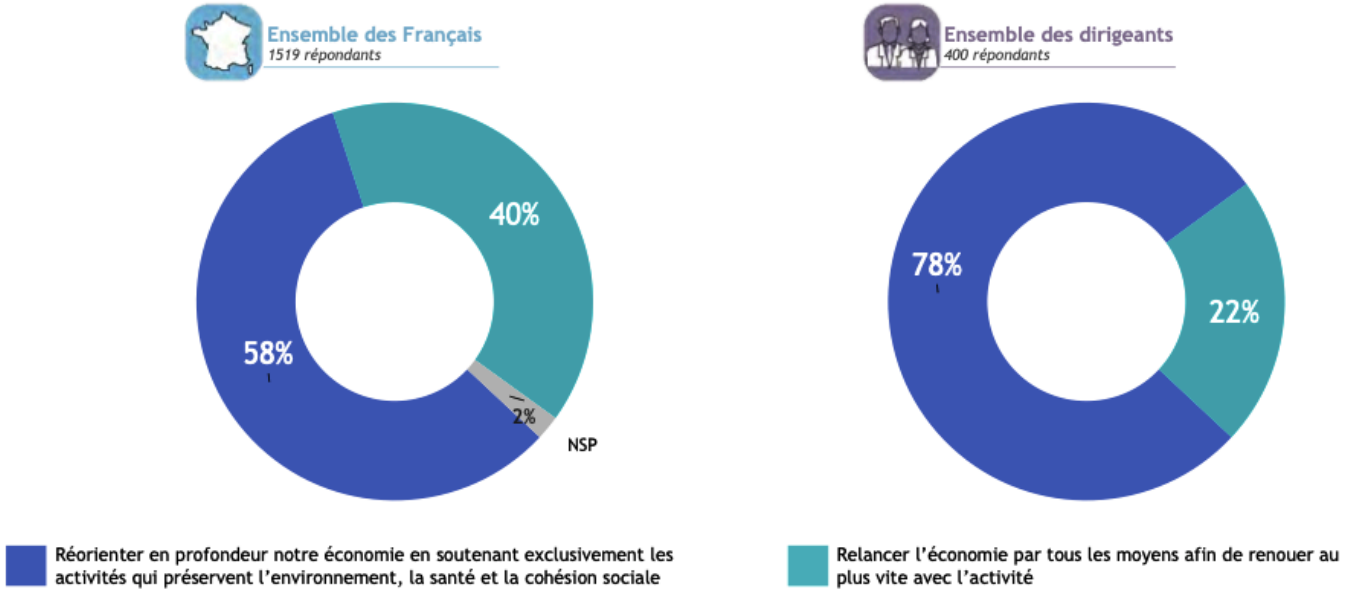

Je suis sûr que ça vous surprend.
On arrête de dire que les français s'en foutent ou veulent que rien ne change ?

L'importance accordée à la protection de l'environnement

RS21b. Dites-moi si la protection de l'environnement est importante ou pas pour vous. *Vous donnerez la note 10 si elle est d'une extrême importance, la note 1 si elle n'a aucune importance. Les notes intermédiaires servent à nuancer votre jugement.*

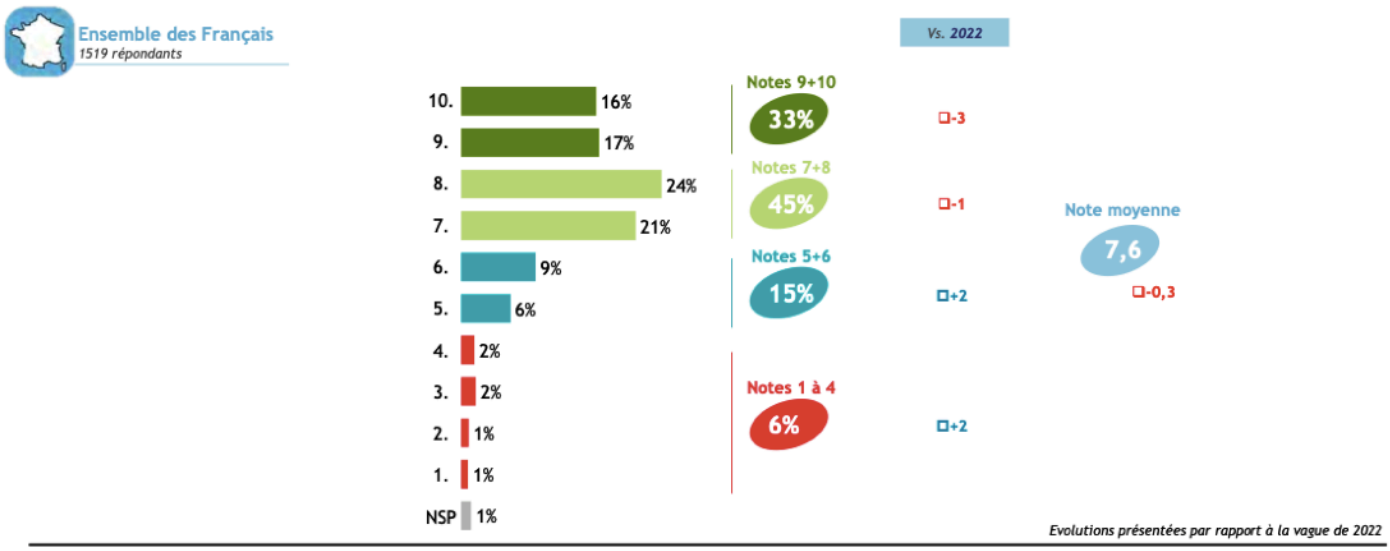

L'opinion sur l'augmentation du prix du carbone

EL9. Êtes-vous favorable ou non à un prix croissant du carbone / une augmentation de la taxe carbone, à condition que cela ne pénalise pas le pouvoir d'achat des ménages des classes moyennes et modestes, et que les recettes de la taxe soient utilisées pour financer des mesures de transition écologique, notamment sur les territoires ?

Ensemble des Français
1519 répondants

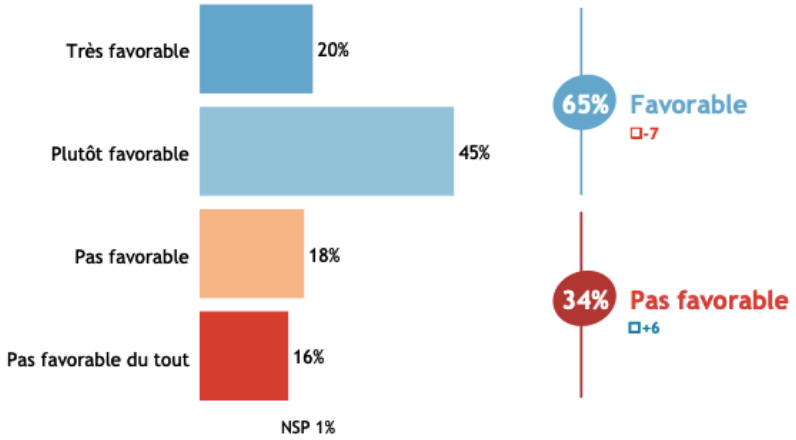

Evolutions présentées par rapport à la vague de 2022

Les efforts réalisés et consentis pour réduire ses émissions

EFFORT. Actuellement, diriez-vous que pour réduire vos émissions de gaz à effet de serre, ... ?
Nouvelle question
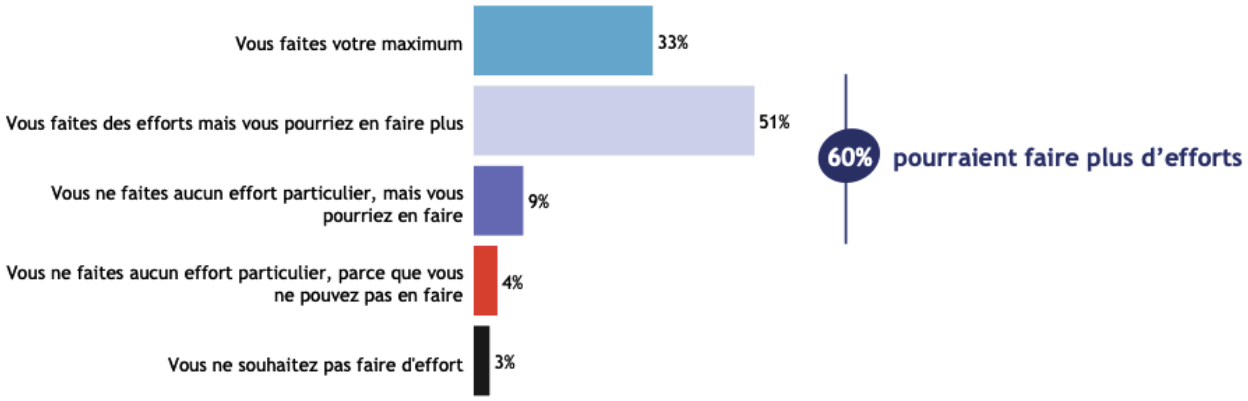
Ensemble des Français
1519 répondants